

ΕΞΕΛΙΞΗ ΤΗΣ ΤΙΜΗΣ ΚΛΕΙΣΙΜΑΤΟΣ ΚΑΙ ΤΟΥ ΣΥΝΟΛΙΚΟΥ ΟΓΚΟΥ ΑΠΟ ΜΑΡΤΙΟ 2010 ΜΕΧΡΙ ΦΕΒΡΟΥΑΡΙΟ 2011

ΤΙΜΗ ΚΛΕΙΣΙΜΑΤΟΣ ΣΕ €

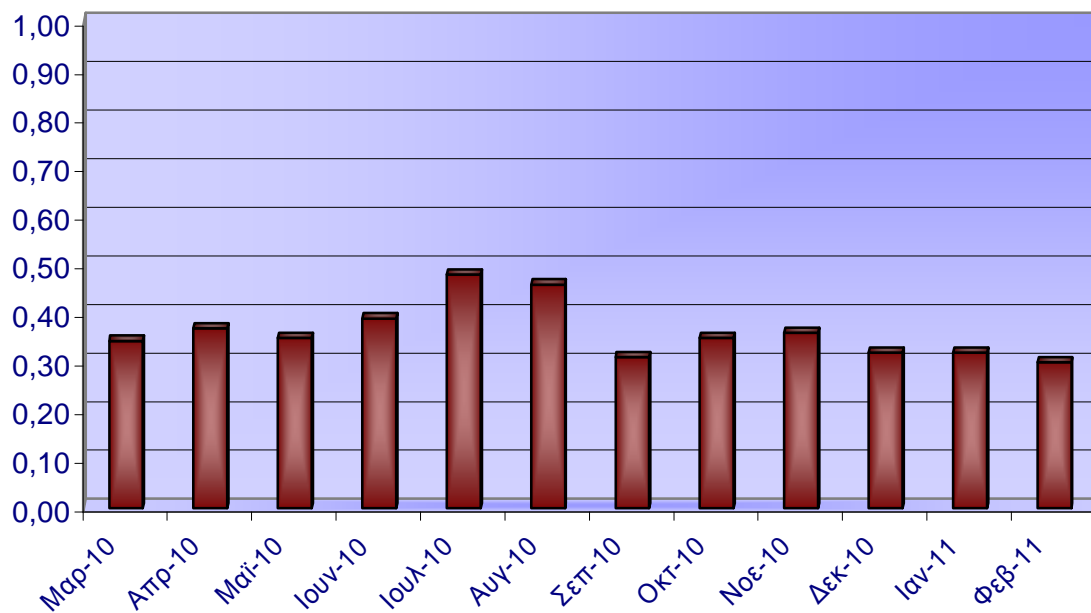

ΗΜ/ΝΙΑ	ΤΙΜΗ*	ΟΓΚΟΣ	ΑΞΙΑ ΣΕ €**
Μαρ-10	0,34	757.158	352.534
Απρ-10	0,37	317.161	123.941
Μαΐ-10	0,35	88.333	31.693
Ιουν-10	0,39	192.799	70.806
Ιουλ-10	0,48	110.930	44.548
Αυγ-10	0,46	168.186	84.144

ΗΜ/ΝΙΑ	ΤΙΜΗ*	ΟΓΚΟΣ	ΑΞΙΑ ΣΕ €**
Σεπ-10	0,31	495.404	180.079
Οκτ-10	0,35	153.878	53.499
Νοε-10	0,36	199.148	67.812
Δεκ-10	0,32	391.292	133.408
Ιαν-11	0,32	140.706	44.380
Φεβ-11	0,30	305.541	107.377

* Αφορά την τιμή κλεισίματος μετοχής της τελευταίας ημέρας του μήνα

** Αφορά την αξία ανά μήνα υπολογισμένη με την ημερήσια τιμή επί τον ημερήσιο όγκο κλεισίματος μετοχής

ΣΥΝΟΛΙΚΟΣ ΟΓΚΟΣ ΚΑΙ ΑΞΙΑ ΣΕ €

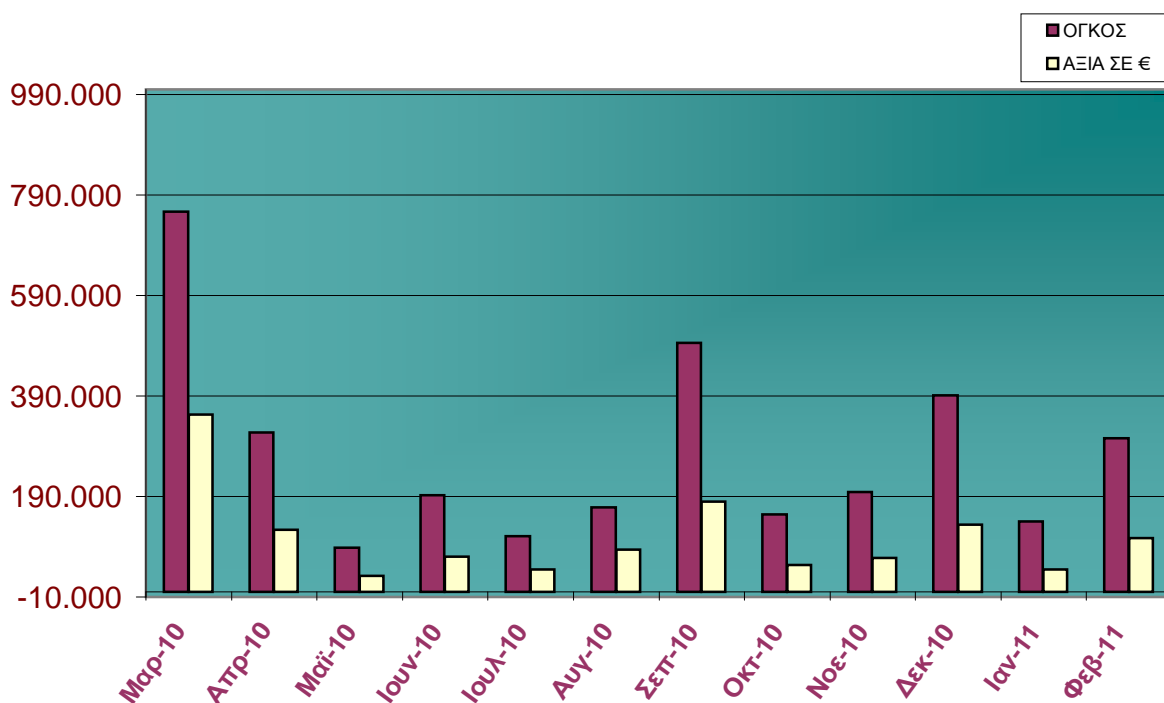

ΠΛΗΡΟΦΟΡΙΑΚΑ ΣΤΟΙΧΕΙΑ ΜΕΤΟΧΗΣ ΜΕΤΟΧΙΚΗ ΣΥΝΘΕΣΗ

Με στοιχεία της 28/02/2011 του μετοχολογίου μας, η μετοχική σύνθεση της Εταιρίας απεικονίζεται όπως παρακάτω: **(διάγραμμα 1)**

- α) Μέτοχοι νομικά πρόσωπα ποσοστό κατοχής **6,57%**
β) Μέτοχοι φυσικά πρόσωπα ποσοστό κατοχής **93,43%**

ΔΙΑΓΡΑΜΜΑ 1

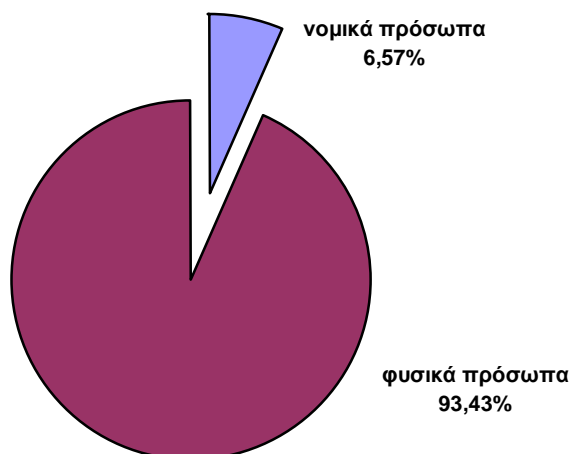

Η ανάλυση των νομικών προσώπων που κατέχουν το **6,57 %** των μετοχών της εταιρείας ήταν: **(διάγραμμα 2)**

- | | | |
|---------------------------|-----------------|---------------|
| Χρηματιστηριακές εταιρίες | ποσοστό κατοχής | 16,22% |
| Εταιρίες επενδύσεων | ποσοστό κατοχής | 66,07% |
| Λοιπές ανώνυμες εταιρίες | ποσοστό κατοχής | 17,71% |

ΔΙΑΓΡΑΜΜΑ 2

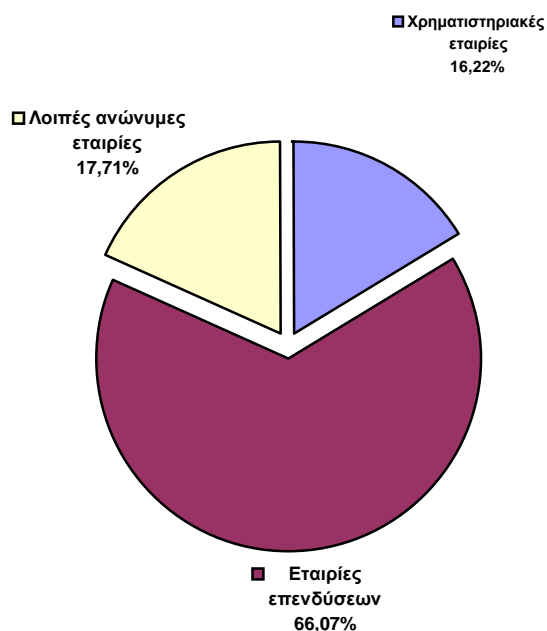

ΔΡΟΜΕΑΣ (ΚΟ) vs ΓΕΝΙΚΟΣ ΔΕΙΚΤΗΣ

ΑΠΟ 01/03/2010 ΕΩΣ 28/02/2011

